

System zum Verkauf von Versicherungen am Point of Sale

Übersicht

Das System besteht aus zwei Hauptkomponenten: einem **Frontend** für Händler sowie einem **Backend** für den Versicherungsanbieter, der den Händlern seine Produkte bereitstellt. Beide Komponenten sind vollständig webbasiert, nutzen **AJAX-Technologie** und laufen in jedem Standardbrowser ohne zusätzliche Plugins.

Händler können Versicherungsdaten auf drei Arten eingeben:

- Manuell über das Frontend
- Über URL-Parameter aus externer Software (z. B. ERP-Systeme, Onlineshops)
- Über eine SOAP-Schnittstelle, die in Drittsoftware integriert ist

Zwei Schnittstellen ermöglichen die Anbindung externer Systeme wie ERP-Plattformen oder Onlineshops. Händler können dadurch Versicherungsverträge direkt aus ihren bestehenden Softwarelösungen heraus verkaufen.

Händler-Frontend

Das Händler-Frontend bietet eine übersichtliche, leicht bedienbare Oberfläche zur Verwaltung und Erstellung von Versicherungsverträgen.

Wichtige Funktionen

- AJAX-basierte Formulare, kompatibel mit allen modernen Browsern
- Vollständige Vertragsverwaltung
- Integriertes Abrechnungssystem
- Warengruppenstruktur für verschiedene Versicherungsarten (im Backend gepflegt)
- SEPA-fähige Zahlungsabwicklung
- Vorschau auf Folgeprovisionen
- Schadenmeldung und Schadenverwaltung
- Austausch- und Rücknahmeverträge
- Statistiken über Umsätze anderer Händler
- SOAP-Webservice-Schnittstelle
- Import per URL-Parameter
- Excel-Export

Vertragserfassung

Versicherter

Anrede Geschlecht Briefanrede

Nachname

Vorname Geboren

Zusatz

Strasse

Land PLZ Ort

Telefon P Telefon G Mobiltelefon Fax

Email P Email G

Kontoinhaber Mandats Nr. ☐ Unterschriebene Einzugsermächtigung liegt vor

IBAN BIC

Personalausweisnummer Ausgestellt am Ausgestellt durch

Vertragsdaten

Instrument Typ

Warengruppe Hersteller

Seriennummer ☐ Benachrichtigen Baujahr VS-Summe €

Zustand ☐ Weitere Zahlungen auf anderes Konto ☒ Unbefristete Laufzeit VS-Beginn

Erstzahlung

Vs. Nr. TN4310151-3732-18

Buchung erstellen für 1 Jahr **Beitrag 0.00**

☒ Versicherter gleich VS-Person ☐ Versicherter ungleich VS-Person

Copyright © by MML UG Derzeit 0 User online Anzahl Systemanmeldungen : 31812 Autor: Gerhard Kimmeringer

Manuelle Vertragserfassung

Über ein strukturiertes Eingabeformular können Händler alle relevanten Vertragsdaten erfassen, darunter:

- Kundendaten und Daten der versicherten Person
- Produkt-, Artikel- und Versicherungsdetails
- Zahlungs- und SEPA-Informationen
- Vertragslaufzeit und Versicherungszeitraum

Abrechnung

Übersicht

MML-Übersicht

Filter

Zeit

Datumfilter Aus

Vom

01.01.2014

Bis

31.01.2014

Status

Alle

Konto

Alle

Art

Alle

Mitarbeiter

Alle

☐ Vertrag
 ☐ Kunde

Kunde Suchen

BETRAGVK	VS-SUMME	VERSICHERUNGSNUMMER	BEZAHLT	FOLGE	INSTRUMENT	INSTRUMENTTYP	SERIENNUMMER	ABF
49.00 €	788.00 €	TN4310151-3644-18	<input checked="" type="checkbox"/>	<input type="checkbox"/>	Flöte	YFL-211SL	123333	
49.00 €	999.00 €	TN4310151-3645-18	<input checked="" type="checkbox"/>	<input type="checkbox"/>	Flöte	YFL-211SL	1121212	
59.00 €	3.000.00 €	TN4310151-3647-18	<input checked="" type="checkbox"/>	<input type="checkbox"/>	Trompete	YTR-9335CHS	121212	
49.00 €	1.000.00 €	TN4310151-3652-18	<input checked="" type="checkbox"/>	<input type="checkbox"/>	Trompete	YTR-9335CHS	212121	
49.00 €	800.00 €	TN4310151-3664-18	<input checked="" type="checkbox"/>	<input type="checkbox"/>	Trompete	YTR-9445CHSE	32432432	

Seite 1 von 1

Buchung ändern

☐ Zahlungsausfall
 ☒ Bezahlte

Konto

Barkasse

Mitarbeiter

Supervisor

Nummer:

TN4310151-3644-18

Name

Kimmeringer

Vorname

Gerhardo

Strasse

Lindenstr. 22

Land

A

PLZ

83451

Ort

Piding

Instrument

Flöte

Typ

YFL-211SL

Seriennr.

123333

Versicherungssumme

788.00 €

Prämie

49.00 €

Speichern

Abbruch

Ändern

Adresse ändern

Steuerung

Abbuchen

SEPA Test D

Export

SEPA Test A

Prenotification

Hauptmenü

Summen

Versicherungssumme

26421.23 €

Einkaufspreis

Prämie

784.46 €

Deckungsbeitrag

Copyright © by MML UG

Derzeit 0 User online

Anzahl Systemanmeldungen : 31813

Autor: Gerhard Kimmeringer

Händler-Abrechnungssystem

Das Abrechnungsmodul bietet zahlreiche Filter und Werkzeuge, um finanzielle Transaktionen effizient zu verwalten.

Ziele für den Händler

- Intuitive und einfache Bedienung
- Reibungslose Integration in bestehende Geschäftsprozesse
- Bessere Kundenbindung durch professionellen Service
- Zusätzliche Umsatzquelle
- Laufende finanzielle Vorteile durch Folgeprovisionen

Backend-System für den Versicherungsanbieter

Das Backend ist eine browserbasierte Desktop-Umgebung, die für Unternehmen entwickelt wurde, die Versicherungsprodukte an Händler vertreiben.

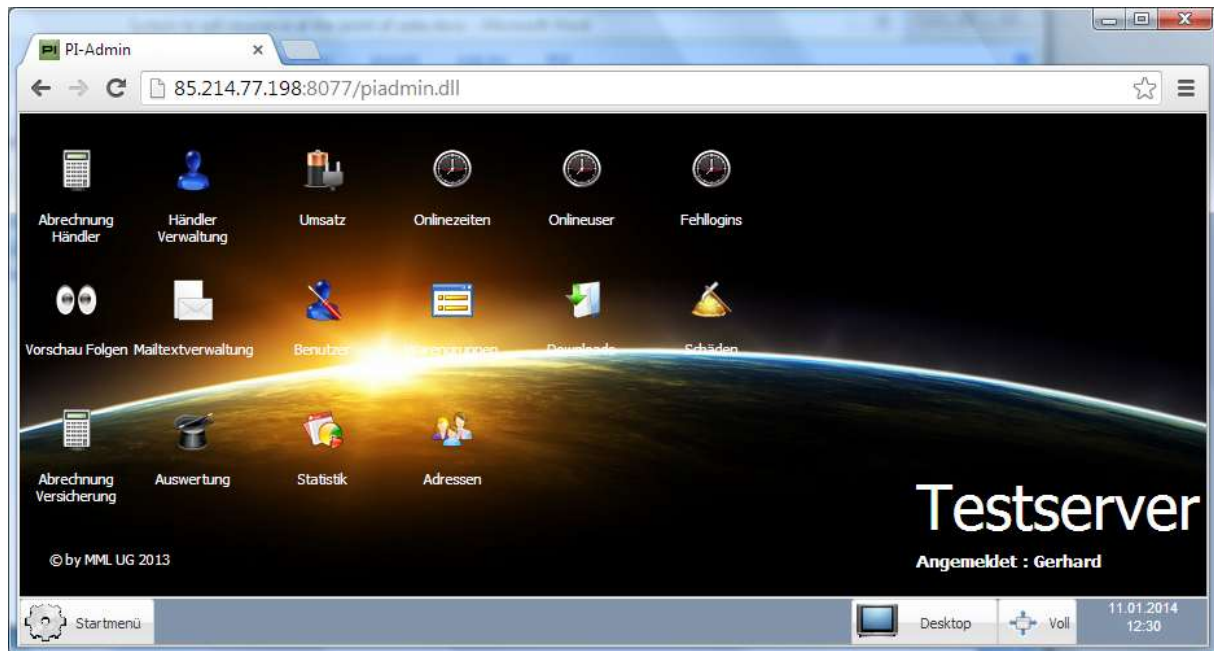

Funktionsumfang des Backends

- Benutzer- und Rechteverwaltung
- Abrechnung gegenüber Händlern
- Abrechnung gegenüber dem Versicherer
- Händlerverwaltung
- Support-System zur einfachen Bearbeitung von Händleranfragen
- Schadenabwicklung und Schadenmanagement
- CRM-Workflows für Schadenprozesse
- Provisionsvorschau
- Statistisches Berichtswesen
- Excel-Exporte
- Automatisierte E-Mail-Vorlagen
- Verwaltung von Warengruppen und Versicherungsbedingungen
- Konditionsverwaltung pro Händler
- Online-Statistiken
- Downloadverwaltung für händlerseitige Ressourcen
- Vertragsverwaltung
- Adressverwaltung

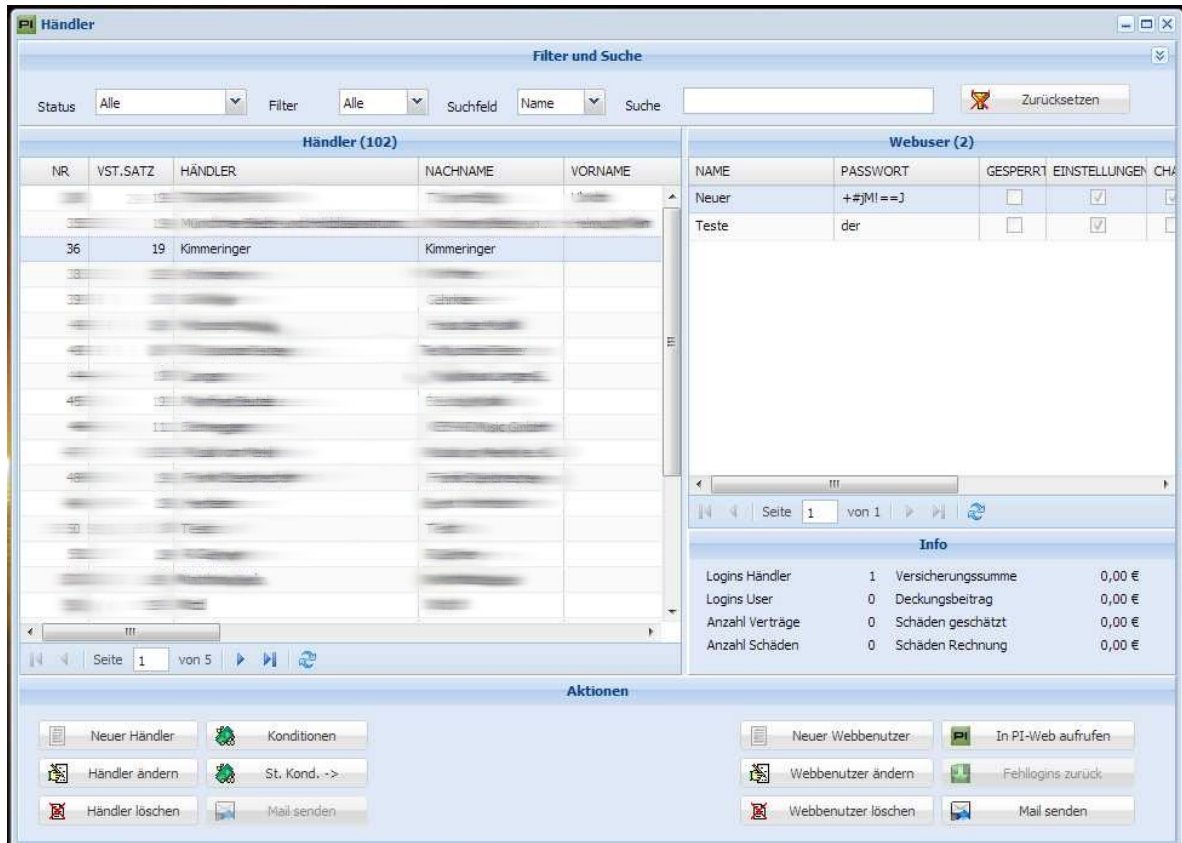

The screenshot shows a web application titled "Händler" (Dealers) with a "Filter und Suche" (Filter and Search) section at the top. Below this, there are two main tables: "Händler (102)" and "Webuser (2)".

Händler (102) Table:

NR	VST.SATZ	HÄNDLER	NACHNAME	VORNAME
36	19	Kimmeringer	Kimmeringer	

Webuser (2) Table:

NAME	PASSWORT	GESPERRT	EINSTELLUNGEN	CHA
Neuer	+#[M] ==]	<input type="checkbox"/>	<input checked="" type="checkbox"/>	<input type="checkbox"/>
Teste	der	<input type="checkbox"/>	<input checked="" type="checkbox"/>	<input type="checkbox"/>

Below the tables, there is an "Info" section with a summary of statistics:

Info			
Logins Händler	1	Versicherungssumme	0,00 €
Logins User	0	Deckungsbeitrag	0,00 €
Anzahl Verträge	0	Schäden geschätzt	0,00 €
Anzahl Schäden	0	Schäden Rechnung	0,00 €

At the bottom, there is an "Aktionen" (Actions) section with buttons for managing dealers and webusers, such as "Neuer Händler", "Händler ändern", "Händler löschen", "Konditionen", "St. Kond. ->", "Mail senden", "Neuer Webbenutzer", "Webbenutzer ändern", "Webbenutzer löschen", "In PI-Web aufrufen", "Fehllogins zurück", and "Mail senden".

Händlerverwaltung & Support

Das System enthält ein umfassendes Verwaltungsmodul, das unter anderem ermöglicht:

- Verwaltung von Händlerkontakten
- Einsicht in Verträge und Vertragsstatus
- Verwaltung von Supportanfragen
- Händlerindividuelle Einstellungen und Konditionen

Die vollständige Integration des Abrechnungssystems gewährleistet volle Transparenz über alle Transaktionen.

Händlerabrechnung

Filter

Händler: ☐ Datumsfilter ☐ Zahlungen

Beitrag: von:

Abgerechnet: Bis:

Warengruppe:

Suche: Zurücksetzen

NR.	HÄNDLER	NACHNAME	VORNAME	STRASSE	LAND	PLZ	OR
1							
2							
3							
4							
5							
6							
7							
8							
9							
10							
11							
12							
13							
14							
15							
16							
17							
18							
19							
20							
21							
22							
23							
24							
25							
26							
27							
28							
29							
30							
31							
32							
33							
34							
35							
36							
37							
38							
39							
40							
41							
42							
43							
44							
45							
46							
47							
48							
49							
50							
51							
52							
53							
54							
55							
56							
57							
58							
59							
60							
61							
62							
63							
64							
65							
66							
67							
68							
69							
70							
71							
72							
73							
74							
75							
76							
77							
78							
79							
80							
81							
82							
83							
84							
85							
86							
87							
88							
89							
90							
91							
92							
93							
94							
95							

Schadensabwicklung

Filter

Status: Adresse:

☐ Datumsfilter von: 01.01.2014 Bis: 31.01.2014

Warengruppe:

Auswahl: Gruppe:

Suche: Zurücksetzen

Schaden Nr.: Zurücksetzen

NR	HÄNDLER	NACHNAME	VORNAME	STRASSE
1	Alexander Heilmann	Alexander Heilmann		
2	Alfred			
3	Alfred			
4	Alfred			

Seite 1 von 4

VERSICHERUNGSNUMMER	SCHADEN NR	NACHNAME	VORNAME	STRASSE

Detail

Eingereicht: 11.12.2013 15:21:17 Geschätzt: 1,00

Händler: Status: Beantragt Rechnung

Bilder		Dateien		Nachrichten	
NAME	DATUM	NAME	DATUM	BETREFF	DATUM
Ausgangssituation.jpg	16.12.2013 15:	image001.jpg	13.12.2013 08:		
Raumansicht.jpg	16.12.2013 15:	Begleitmail.pdf	13.12.2013 13:		
Position nach Sturz...	16.12.2013 15:	Schadenhergang 1...	13.12.2013 13:		
Mundrohr 2.jpg	16.12.2013 15:	Schadenhergang 2...	13.12.2013 13:		
Mundrohr 1.jpg	16.12.2013 15:	Schadenmeldung 1...	13.12.2013 13:		
Vorplatz 2.jpg	16.12.2013 15:	Schadenmeldung 2...	13.12.2013 13:		

Seite 1 von 1

Öffnen Download

Seite 1 von 1

Download

Seite 0 von 0

Neu Öffnen Download

Kundenübersicht

Meldung

Bearbeiten

Händlerschäden

Anzahl	Summe Geschätzt	Summe Rechnung	Versicherungssumme
7	1594,40		17606,00

Schadenverwaltung & Schadenabwicklung

Ein leistungsstarkes Schadensmodul bietet:

- Detaillierte Erfassung von Schäden durch den Händler
- Upload von Bildern und Anhängen
- Automatisierte und manuelle Schadensbewertung
- Strukturierte Freigabe- und Prüfprozesse
- Überwachung des gesamten Schadenregulierungsprozesses

Händler können Schäden direkt über ihr Frontend melden.

Schadensmeldung

Meldung Allgemein | **Schadensursache und Schadenshergang** | **Zusatzadressen**

Schadensdatum und Uhrzeit: 10.12.2013 18:00:00

Sind Sie Vorsteuerabzugsberechtigt?

Liegt völlige Zerstörung des Objektes vor?

Ist die Garantie für das Objekt abgelaufen?

Besteht eine Haftpflichtversicherung für den Verursacher?

Besteht für das Objekt noch anderweitiger Versicherungsschutz?

In welcher Weise erfolgt die Behebung des Schadens?

Wurde nachgefragt oder ist Anzeige erstattet worden?

Schadensort

Name:

Strasse:

Land: PLZ: Ort:

Schadensverursacher

Name:

Strasse:

Land: PLZ: Ort:

Eigentum

Kunde

Art

Schaden

abgelaufen am: 17.02.2012

VS-Nummer:

VS-Nummer:

Wer behebt den Schaden?

☐ Verkehrsbetriebe (am) 17.02.2012

☐ Fundbüro (am) 17.02.2012

☐ Polizei (Anzeige am) 17.02.2012

Die Überweisung der Entschädigung wird gewünscht an:

Telefon Ansprechpartner:

Ansprechpartner:

Dauer der Reparatur: 30 Tage

Geschätzte Schadenssumme: 1 €

Warengruppenverwaltung

Warengruppen können konfiguriert werden mit:

- Versicherungs- und Produktkategorien
- Mindestprämien
- Kalkulationsparametern für Händler und Endkunden

Warengruppen verwalten

Warengruppen | Standard-Händlerkalkulation | Standard-Endkundenkalkulation

BEZEICHNUNG	WGINDEX	MINDESTPRAEMIE	NACHNAME	FIRMA
Mechanische Zupf-, Blas- und ...	0	49,00 €		
elektronische Instrumente	1	49,00 €		
Klaviere & Flügel (ohne Transp...	2	49,00 €		
Violine, Viola (ohne Bogen), Bal...	3	49,00 €		
Mietinstrumente	4	49,00 €		
Sondertarif Zugabe	5	49,00 €		
Tuba, Waldhorn, Euphonium	6	49,00 €		
Celli (ohne Bogen)	7	49,00 €		
Kontrabässe (ohne Bogen)	8	49,00 €		

Seite 1 von 1

Index: 0 Gesellschaft:

Bezeichnung: Mechanische Zupf-, Blas- und Schlaginstrumente Mindestprämie: 49

Speichern Neu Ändern Löschen Gesellschaft Abbruch

Alle Warengruppen übertragen Aktuelle Warengruppe übertragen Beispielrechnung starten

Ziele für den Versicherer und den Versicherungsanbieter

- Sehr einfache Bedienung für Händler mit minimalem Schulungsaufwand
- Zentrale Steuerung über das Backend
- Einfache Abrechnung ohne komplexe Vorgaben des Versicherers
- Hoher Automatisierungsgrad
- Nahtlose Integration in die Prozesse des Versicherers
- Modernes, innovatives Produktangebot